

AVIS D'ABATTAGE



L'avis est affiché du **21.05.2024** au **09.06.2024**

Adresse : **Chemin du Praz-Buchilly 91**

N° Parcelle : **828**

Propriétaire(s) : **Hugues Von Siebenthal**

Genre d'arbres : **5 Épicéas**

Motif de la requête : **5 arbres dépérissant**

Compensation : **5 arbres indigènes**

Plan de situation :

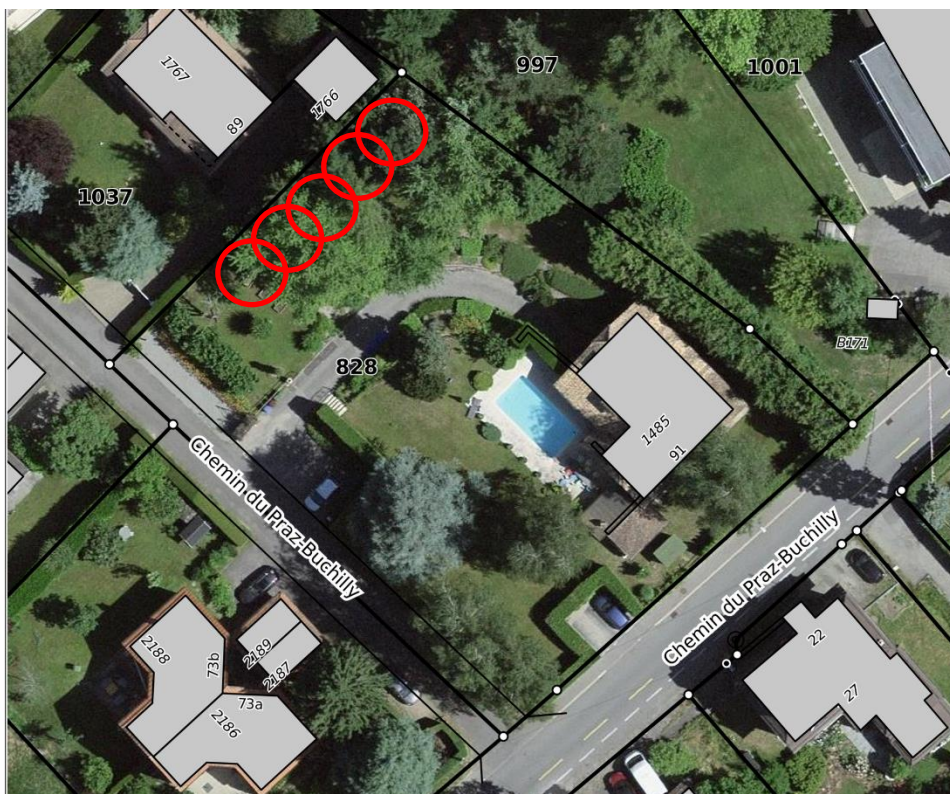

Toutes interventions ou oppositions sont à signaler par écrit à : Service travaux et environnement, Ch. Bois-de-la-Chapelle 3, 1066 Épalinges d'ici au : **09.06.2024**