

AVIS D'ABATTAGE

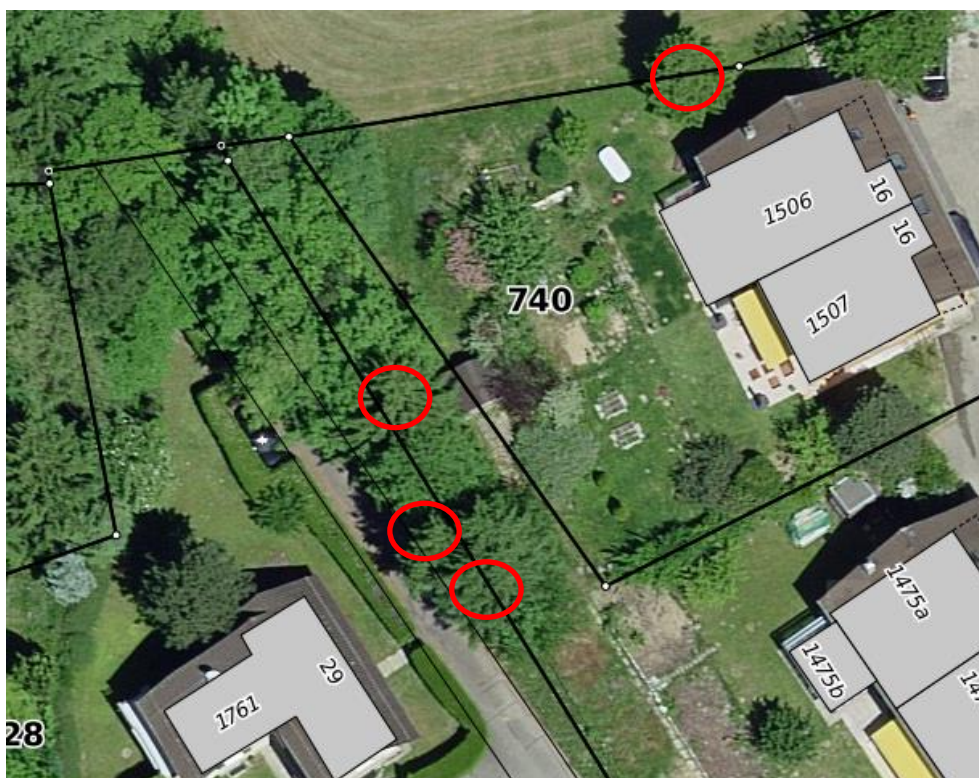

L'avis est affiché du **20.12.2019** *au* **14.01.2020**

Adresse	Chemin de la Pierraz 14 - 29
N° Parcelle	1571 et 2128
Propriétaire(s)	M. Guy Haselbauer Mme et M. Tosca et Alessandro Foletti
Genre d'arbres	3 Epicea et 1 Sapin
Motif de la requête	Sécurisation du chemin et des habitations
Compensation	Arbustes indigènes
Plan de situation :	



Toutes interventions ou oppositions sont à signaler par écrit à : Service Travaux et Environnement, Ch. Bois-de-la-Chapelle 3, 1066 Epalinges d'ici au : **14.01.2020**