



Réf. communale : **44/2022**
No CAMAC : **214042**
Épalinges, le 12.07.2022

Demande de permis de construire (P)

Compétence **(ME) Municipale Etat**

Parcelle(s)
1035

No ECA
904

Coordonnées (E / N)
2540460/1156030

Nature des travaux : Agrandissement
Description de l'ouvrage : Transformation et surélévation de la villa
Situation : Chemin de la Pierraz 7
Propriétaire(s) : COURNIL Stéphanie & NOLFO Sebastiano
Auteur(s) des plans : Lapointe Maude J.B. Architecture et Réalisation Sàrl
Demande de dérogation : --
Particularité(s) :

L'enquête publique est ouverte du : **16.07.2022** au **14.08.2022**

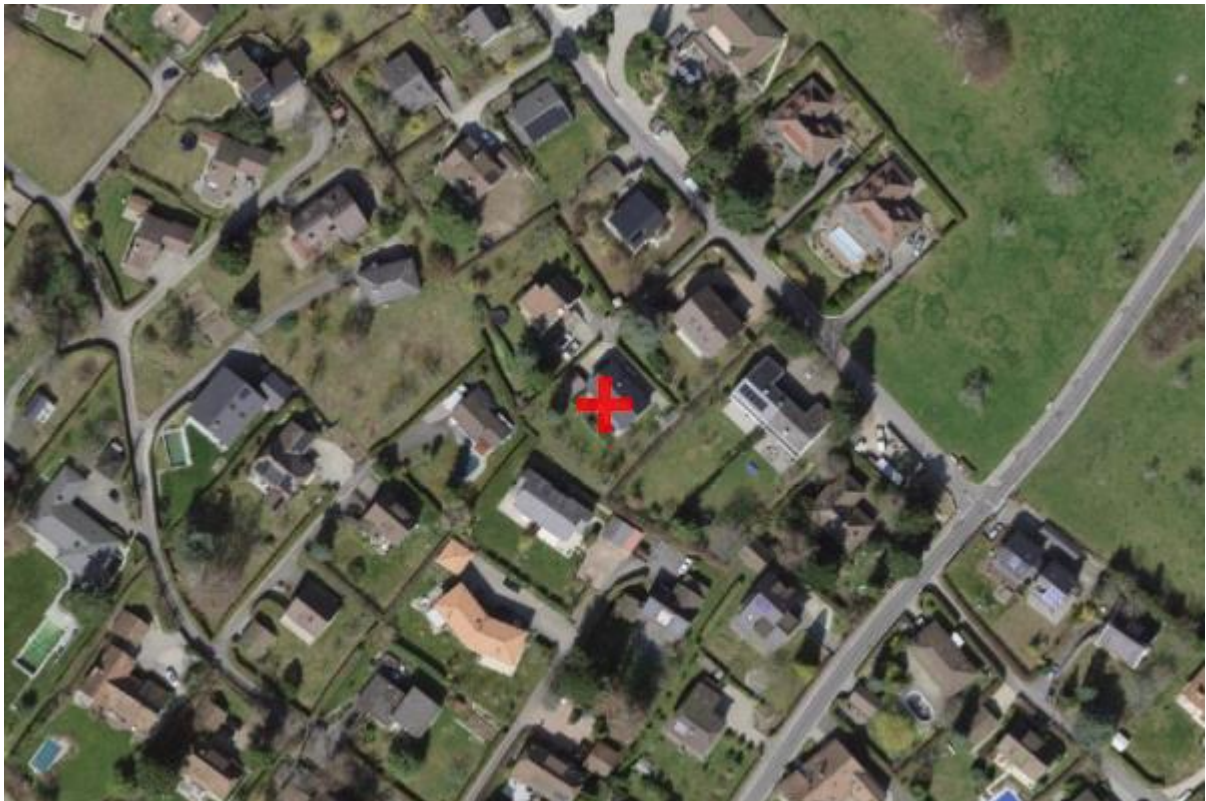

COMMUNE D'EPALINGES

PLAN DRESSE POUR ENQUETE

Coordonnées moyennes : 2°54'460 / 1°15'030

Altitude approx. : 775 m

Plan n° 11

Echelle 1 : 500

Etabli sur la base des données cadastrales
Cotes et implantation fournies par l'architecte

renaud > burnand

Géomètres officiels – Ingénieurs du génie rural EPF/SIA
Ch. du Devin 51 – 1012 Lausanne – Tél. 021 321 38 80
Email : info@renaud-burnand.ch – Fax. 021 321 38 89
Site : www.renaud-burnand.ch

Le géomètre officiel :



Lausanne, le 29 avril 2022

Propriété de Madame Stéphanie Cournil et de Monsieur Sebastiano Nolfo Parcelle 1035

Habitation et garage n° ECA 904 124 m²
Place-jardin 880 m²

Surface cadastrale totale : 1'004 m²

Servitudes :

N° 330'031 : Ch. / D. Passage à pied, pour tous véhicules et canalisations
N° 342'686 : Ch. / D. Plantations, clôtures : genre de clôture ID.2006/000607
N° 342'686 : Ch. / D. Canalisation(s) d'égouts ID.2006/000609

Voisins :

Voir le plan de situation ci-contre

Zone :	Zone de villas I
Secteur de protection des eaux :	üB
Degré de sensibilité au bruit :	II
Note au recensement architectural :	Aucune

Les propriétaires :

S. Cournil
St. Nolfo

Visa de la municipalité :

T. 7248

