

AVIS D'ABATTAGE

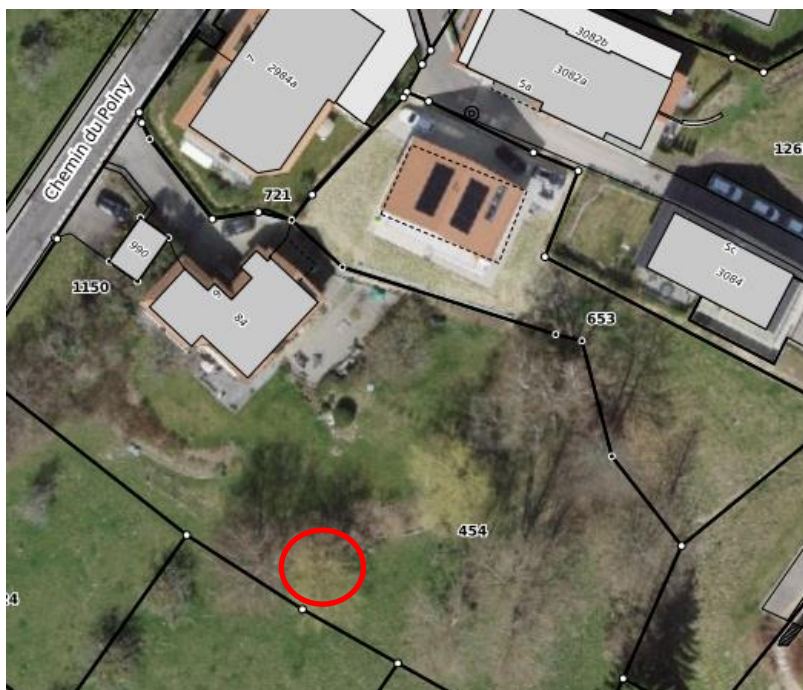

L'avis est affiché du **27.08.2021** au **15.09.2021**

Adresse	Chemin du Polny 9
N° Parcelle	454
Propriétaire(s)	M. et Mme Olivier et Mireille Reymond
Genre d'arbres	1 Saule
Motif de la requête	Arbre déperissant
Compensation	Arbre indigène
Plan de situation :	



Toutes interventions ou oppositions sont à signaler par écrit à : Service Travaux et Environnement, Ch. Bois-de-la-Chapelle 3, 1066 Epalinges d'ici au : **15.09.2021**