

AVIS D'ABATTAGE

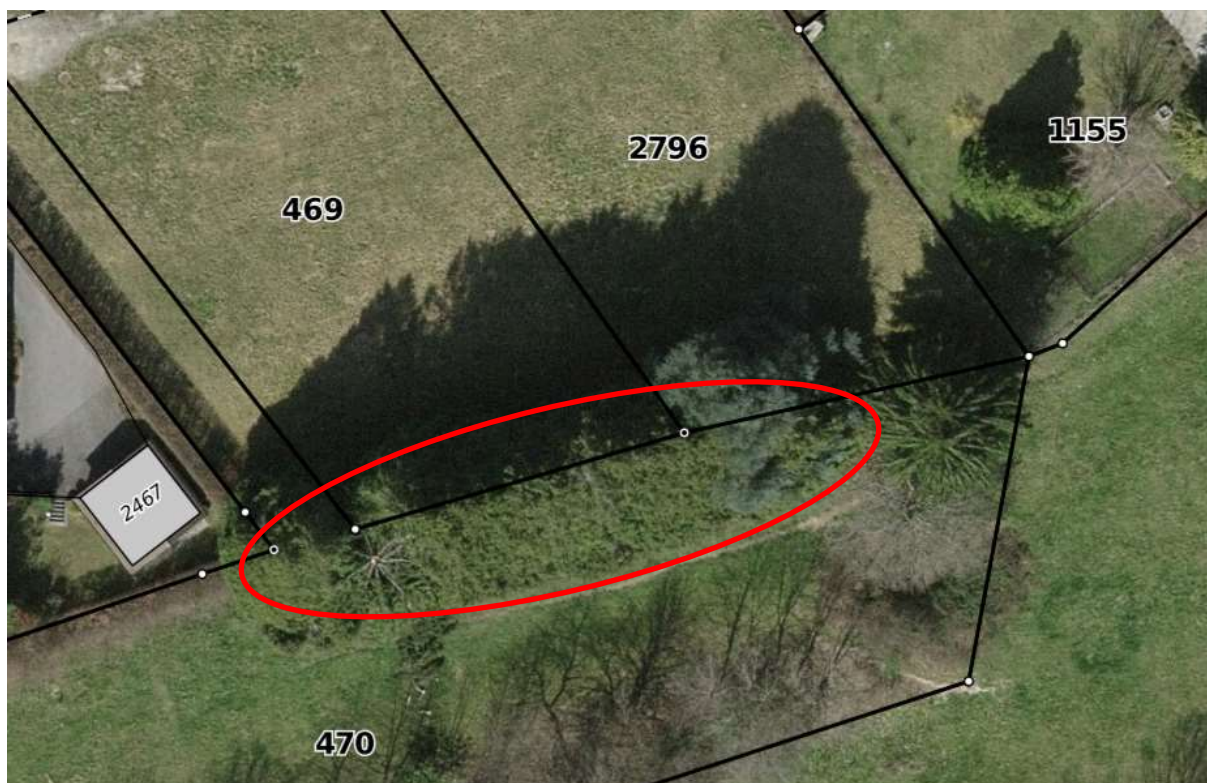

L'avis est affiché du **20.09.2023** au **09.10.2023**

| | |
|---------------------|--|
| Adresse | Chemin de la Biolleyre (entre le n°27 et le n°43) |
| N° Parcelle | 469-470-2796 |
| Propriétaire(s) | Fonds de prévoyance CA Indosuez |
| Genre d'arbres | Cordon boisé de thuyas |
| Motif de la requête | Amélioration de la biodiversité |
| Compensation | Haie vive d'essences indigènes |
| Plan de situation : | |



Toutes interventions ou oppositions sont à signaler par écrit à : Service travaux et environnement, Ch. Bois-de-la-Chapelle 3, 1066 Épalinges d'ici au : **09.10.2023**