

AVIS D'ABATTAGE



L'avis est affiché du **22.04.2024** au **11.05.2024**

Adresse : **Chemin de la Vulliettaz 2,4,6,8 & 10**

N° Parcelle : **629**

Propriétaire(s) : **PPE de la Pommeraie**

Genre d'arbres : **1 Pommier**

Motif de la requête : **1 arbre mort**

Compensation : **1 arbre indigène**

Plan de situation :

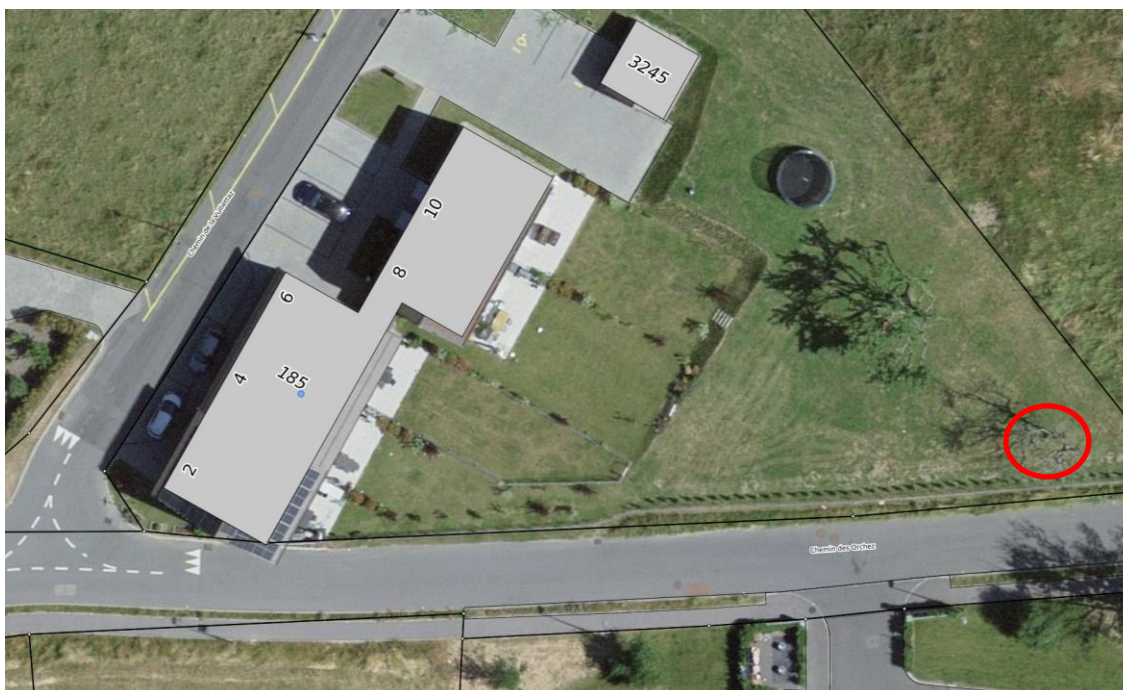

Toutes interventions ou oppositions sont à signaler par écrit à : Service travaux et environnement, Ch. Bois-de-la-Chapelle 3, 1066 Épalinges d'ici au : **11.05.2024**