



Réf. communale : **25/2019**
No CAMAC : **189035**
Epalinges, le 11.10.2019

Demande de permis de construire (P)

Compétence (M) Municipale

Parcelle(s)
584

No ECA

Coordonnées (E / N)
2541530/1155695

Nature des travaux : Construction nouvelle
Description de l'ouvrage : Construction d'un couvert pour une voiture
Situation : Route de Berne 215
Propriétaire(s) : STRELBA Lise
Droit(s) distinct(s) et permanent(s) :
Auteur(s) des plans : STEINER GRÉGORY GEMETRIS SA
Demande de dérogation : --
Particularité(s) :

L'enquête publique est ouverte du : 19.10.2019 au 17.11.2019

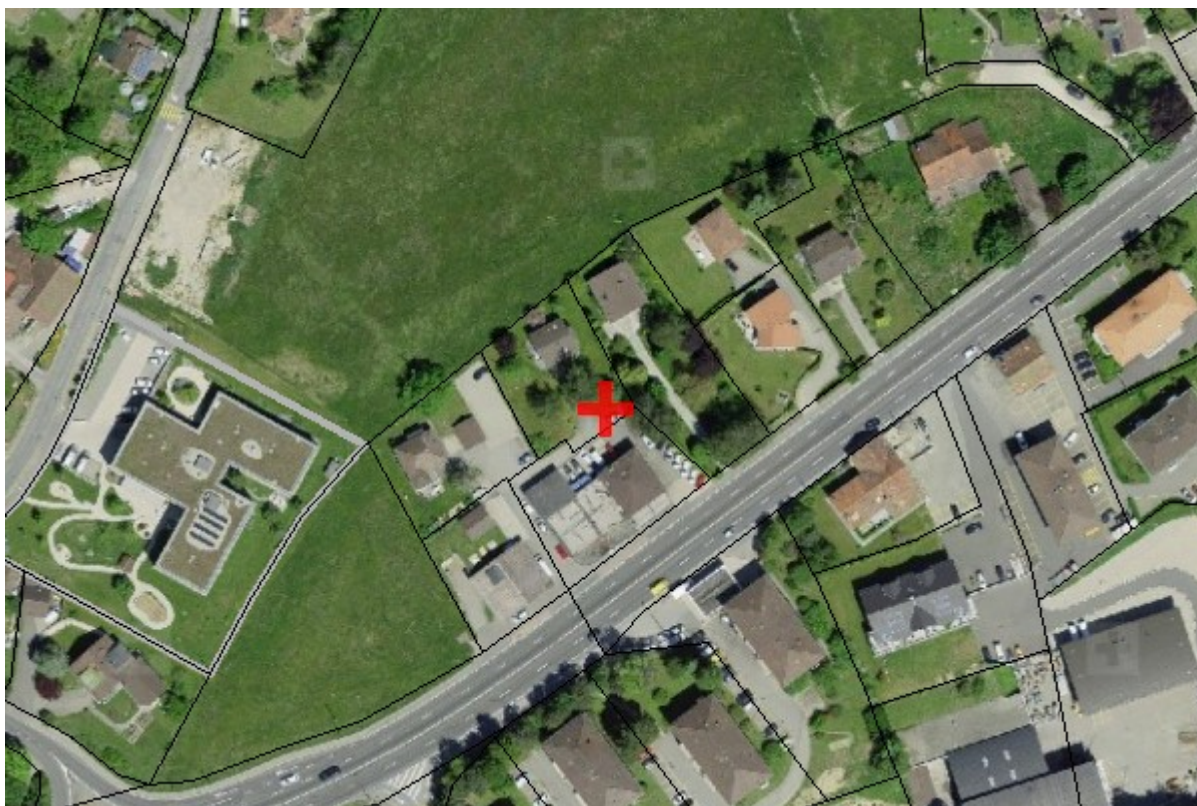

Commune d'Epalinges

Plan 31

Echelle 1 : 500

Coordonnées moyennes : 2'541'530 / 1'155'695

DT 1495-6/LM

Mézières, le 2 octobre 2019

Géodonnées © Etat de Vaud - Mensuration numérique

Lieu-dit / adresse	La Cabolétaz / Route de Berne 215
Affectation du sol selon PGA	Zone mixte
Secteur de protection des eaux	üB
Dangers naturels	Non
Limite des constructions	--
Note au recensement architectural	--
Degré de sensibilité au bruit	III
Dérogation	--
Immatriculation au RF après travaux	Oui

SERVITUDE :

ID.2003/6311 D. Passage à pied, pour tous véhicules et canalisations

MENTION :

Aucune

Plan dressé pour mise à l'enquête

Construction d'un couvert à voiture

PROPRIETE DE :	PARC.	DESIGNATION RF	
STRELBA Lise	<u>584</u>	Surface totale	1'044 m ²
		Habit. ECA 627	76 m ²
		Jardin	842 m ²
		Accès, place privée	126 m ²

LA PROPRIETAIRE:



LA COMMUNE D'EPALINGES :



GEMETRIS SA

Ingénieurs géomètres brevetés
mezieres@gemetriss.ch
www.gemetriss.ch

Grand-Rue 1
1083 Mézières
t +41 21 903 22 51

G. Steiner



1'155'750

N

La Cabolétaz

1'155'700

1'155'650



Propriétaires voisins:

- 575 Epalinges la Commune
- 583 Détraz Michèle
- 585 Stöckli Fidel
- 586 Stöckli Fidel

Altitudes TN:

- 1 796.79
- 2 797.28
- 3 797.15
- 4 796.47
- Réf. alt. 796.42

Légende:

- Couvert à voiture
- Arbre existant

Remarque:

Les eaux de toiture sont évacuées par infiltration.

Détails du projet et des cotes, voir plan du constructeur