



Réf. communale : **20/2017**
No CAMAC : **172497**
Epalinges, le: 11.07.2017

Demande de permis de construire (P)

Compétence **(ME) Municipale Etat**

Parcelles
441 444 945 946 DP 1049

No ECA

Coordonnées (E / N)
2'540'112/1'155'743

Nature des travaux : Construction nouvelle
Description de l'ouvrage : Réfection d'un tronçon du chemin des Moulins et réaménagement des talus.
Situation : Chemin des Moulins
Note de Recensement Architectural :
Propriétaires : COMMUNE D'EPALINGES
Promettant(s) acquéreur(s) :
Droit(s) distinct(s) et permanent(s) :
Auteur des plans : Perrin Roland, Bureau Xylon
Demande de dérogation :
Particularités : Le projet implique l'abattage d'arbre ou de haie
L'ouvrage est situé hors des zones à bâtir

L'enquête publique est ouverte du : 15.07.2017 au 13.08.2017

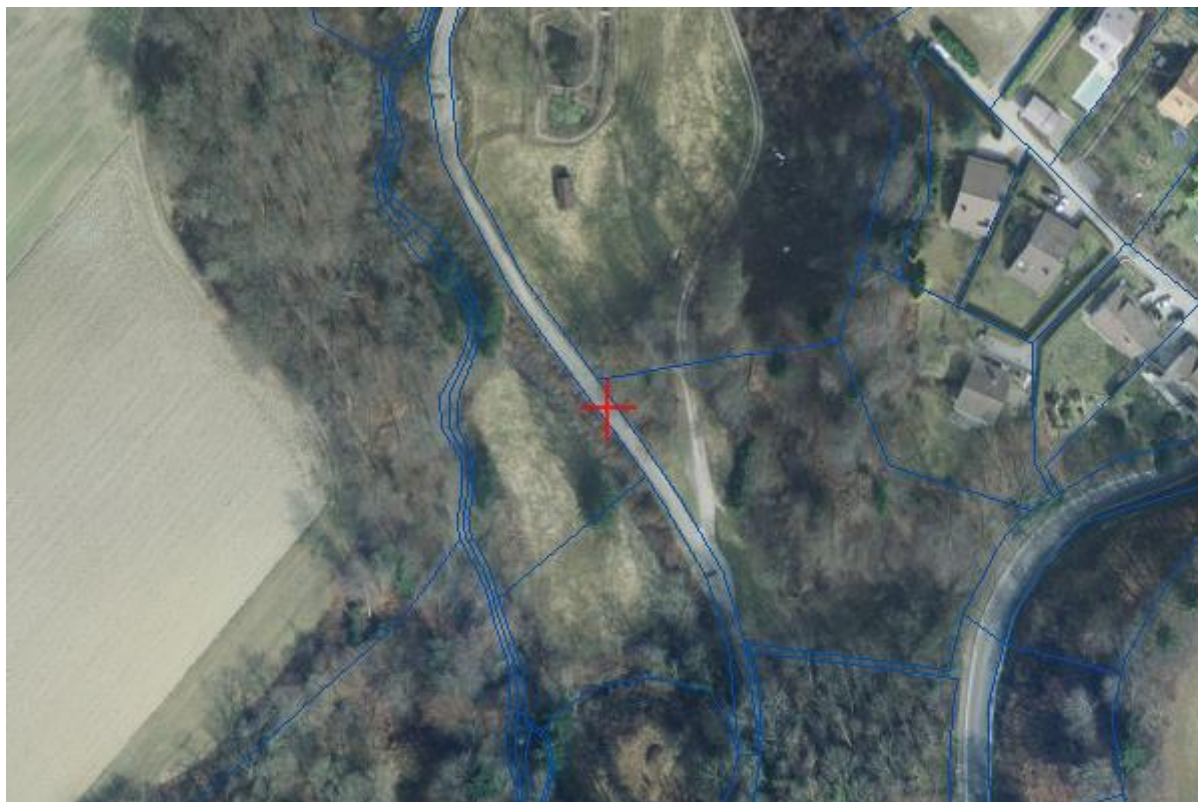

Commune d'Epalinges



Réfection du chemin des Moulins (DP 1049)

Situation :	Chemin des Moulins	Coord. moyenne :	© 2'540'112 / 1'155'743
Echelle :	1:500	Altitude moyenne :	env. 705 m
Mensuration :	graphique (NPCS), mensuration en cours	Dossier technique :	315'991.001 / BG - MA

Biens-fonds concernés : DP 1049 (communal)
441 (Epalinges la Commune)
444 (Epalinges la Commune)
945 (Epalinges la Commune)
946 (Epalinges la Commune)

Plan dressé pour enquête :

Réfection d'un tronçon du chemin des Moulins et réaménagement des talus

La réalisation du projet n'implique pas une mise à jour du plan RF

Sceau de la Municipalité



Epalinges, le 4 juillet 2017

Le géomètre breveté

m:\epalinges\lg\315991 - ch des moulins\001 - enquête\02_traitement\bbhn_enquête_040717.dwg

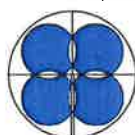

BBHN SA

Ingénieurs EPF-HES
Géomètres brevetés

GÉOMATIQUE • GÉNIE CIVIL • AMÉNAGEMENT DU TERRITOIRE

MORGES Avenue de Lonay 17 • 1110 Morges • T. 021 811 40 40

EPALINGES Rte de la Croix-Blanche 42 • CP 47 • 1066 Epalinges • T. 021 623 13 13

membre
sia



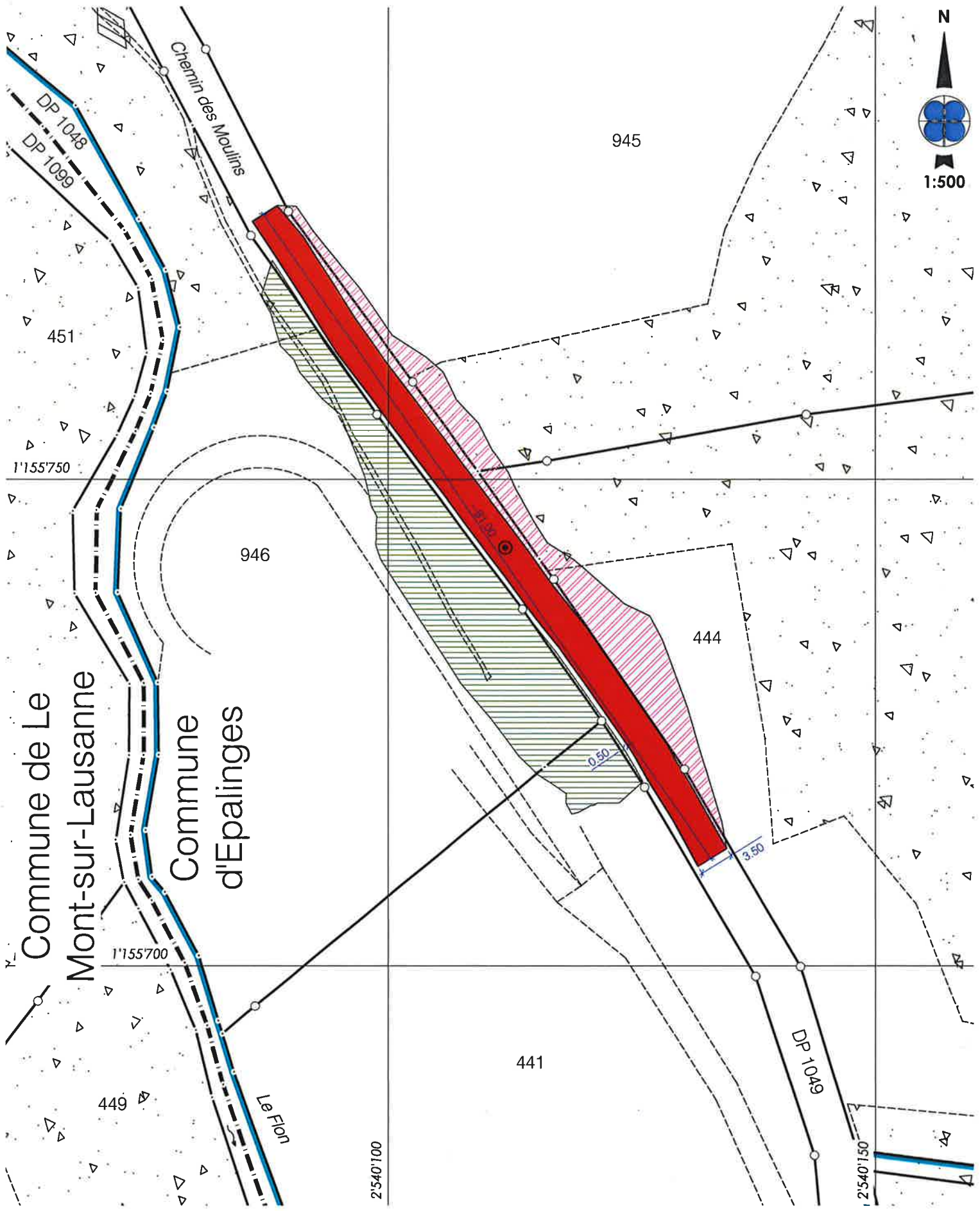

Légende

- Tronçon en réfection
- Déblais
- Remblais