



Réf. communale : **21/2019**

No CAMAC : **188096**

Epalinges, le: 02.08.2019

Demande de permis de construire (P)

Compétence **(ME) Municipale Etat**

Parcelle
1121

No ECA
1001

Coordonnées (E / N)
2'540'687/1'156'507

Nature des travaux : Adjonction
Description de l'ouvrage : Construction d'une véranda non chauffée
Situation : Chemin de la Possession 9
Note de Recensement Architectural :
Propriétaire(s) : CAMPICHE PHILIPPE
Promettant(s) acquéreur(s) :
Droit(s) distinct(s) et permanent(s) :
Auteur(s) des plans : Jaquemet Stéphane, Véranda Romandie SA
Demande de dérogation : art. 87 RPGA - Pente des toitures
Particularité(s) :

L'enquête publique est ouverte du : 10.08.2019 au 08.09.2019



Commune d'Epalinges

Situation: Chemin de la Possession 9 Coord. moyenne: © 2'540'687 / 1'156'507
Echelle: 1:500 Altitude moyenne: ~800 m
Mensuration: graphique, NPCS (mensuration en cours) Dossier technique: 316'127.001 / MV-CMO

Propriétaire: Campiche Philippe



Parcelle n°:	1121	Habitation et garage, N°1001	105 m ²
		Bâtiment, N°1979	16 m ²
		Place-jardin	1'410 m ²
			<u>1'531 m²</u>

Affectation: zone de villas I, zone réservée communale
Recensement architectural: --
Degré de sensibilité au bruit: II
Secteur de protection des eaux: ÜB
Servitude concernée par le projet: aucune
Mention: 2014/6206 Mensuration en cours ID.2015/1064
Dérogation: art. 87 du RPGA

Plan dressé pour enquête:

Construction d'une véranda non chauffée

La réalisation du projet implique une mise à jour du plan RF

Sceau de la Municipalité	Le propriétaire  Epalinges, le 2 juillet 2019 Le géomètre breveté 
--------------------------	--

m:\epalinges\lg\316127 - campiche\02_traitement\enquete_bbhn_02.07.2019.dwg



BBHN SA
Ingénieurs EPF-HES
Géomètres brevetés

GÉOMATIQUE • GÉNIE CIVIL • AMÉNAGEMENT DU TERRITOIRE
MORGES - Avenue de Lonay 17 • 1110 Morges • T 021 311 40 40
EPALINGES - Rte de la Croix-Blanche 12 • CP 47 • 1066 Epalinges • T 021 623 13 13

membre
sia



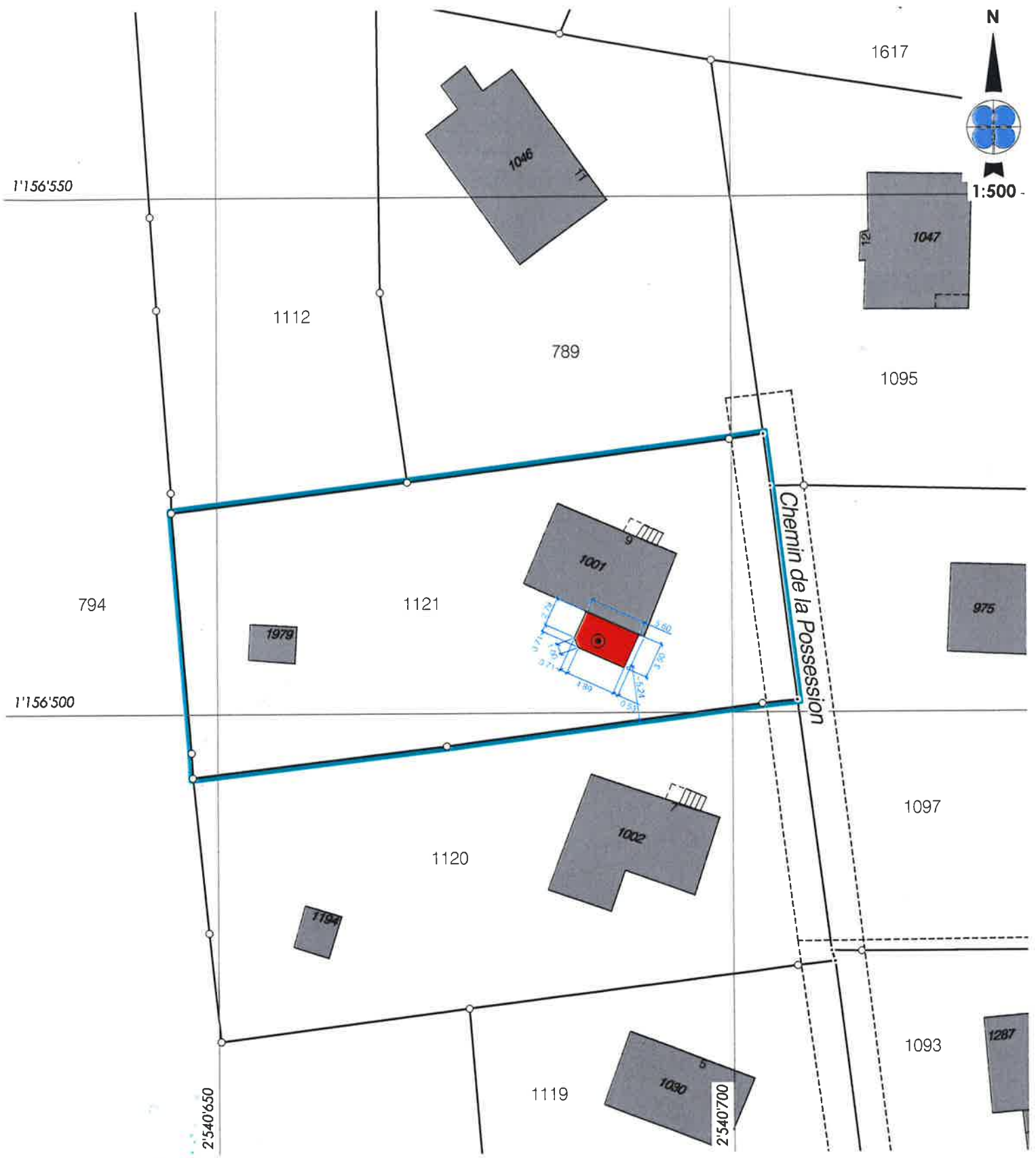

Servitudes existantes

- 330022 D Passage à pied, pour tous véhicules et canalisations ID.2003/6184
- 360861 D Passage à pied ID.2004/1316
- 361328 C/D Passage à pied, pour tous véhicules et canalisations ID.2004/1317
- 490595 D Passage Place d'évitement ID.2004/1322
- 545199 C Zone/quartier : hauteur des constructions ID.2004/1325
- 2011/3028 D Usage d'emplacements pour containers ID.2011/1642

Propriétaires voisins

- 789 Iffland Kurt
- 794 Sodepal SA
- 1095 Saxer Luc et Saxer Michalski Michèle
- 1097 Gertsen Willy
- 1112 Iffland Kurt
- 1120 Chandez Jourdain Séverine Jourdain Nicolas

Légende

- Véranda non chauffée
- Bâtiment existant