



Réf. communale : **15/2017**
No CAMAC : **170190**
Epalinges, le: 12.05.2017

Demande de permis de construire (P)

Compétence (M) Municipale

Parcelle(s)
1025

No ECA
881

Coordonnées (E / N)
2'541'300/1'155'015

Nature des travaux : Transformation

Description de l'ouvrage : Surélévation de la toiture avec création de 2 lucarnes pour l'aménagement d'une chambre et d'une salle de bain.
Transformations intérieures.

Situation : Route de Montblesson 25

Note de Recensement Architectural :

Propriétaire(s) : OGER Yann & DAILLY OGER Charlotte

Promettant(s) acquéreur(s) :

Droit(s) distinct(s) et permanent(s) :

Auteur(s) des plans : OGER Yann, Yann Oger architecte EPFL

Demande de dérogation :

Particularité(s) :

L'enquête publique est ouverte du : **20.05.2017** au **18.06.2017**

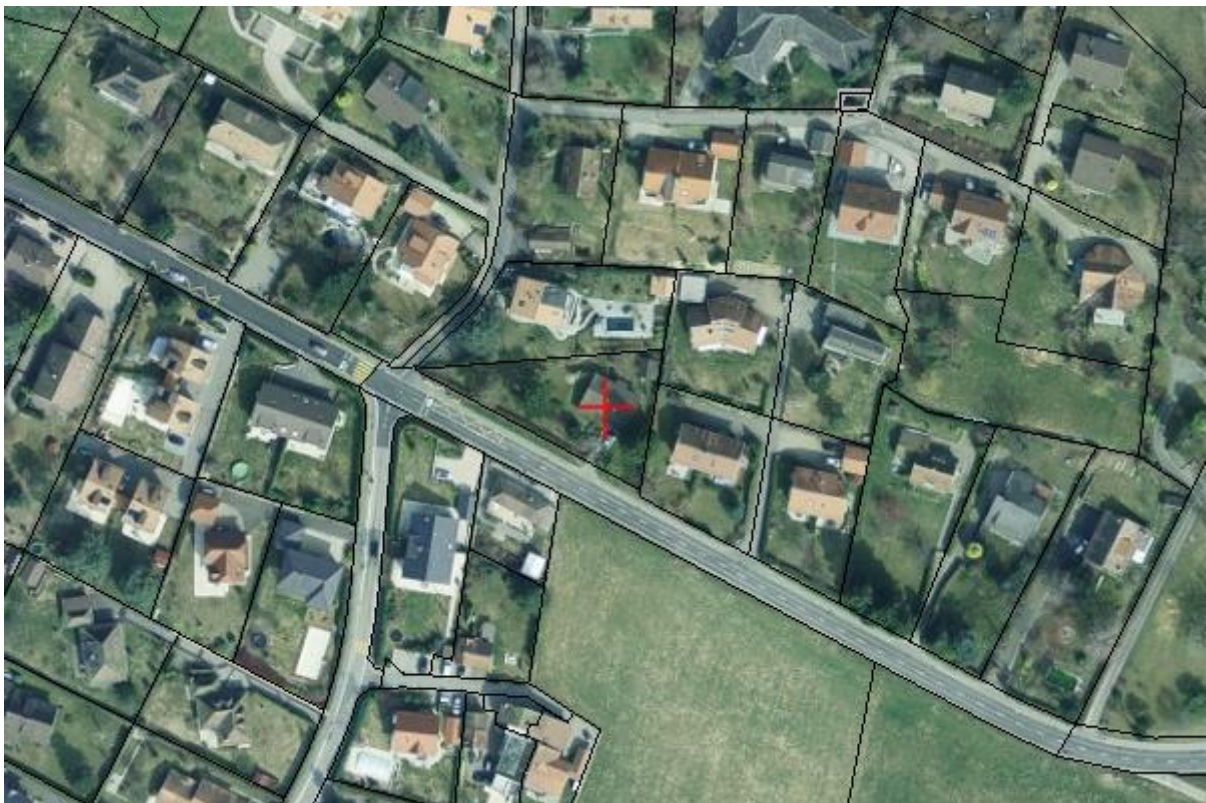

COMMUNE D'EPALINGES

Plan 29

PROPRIETE DE OGER Yann et DAILLY OGER Charlotte

Parcelle n° 1025

EXTRAIT CADASTRAL ETABLI POUR DEMANDE D'AUTORISATION DE CONSTRUIRE

**Création d'une chambre et d'une salle de bains dans les
combles en rehaussant la toiture.**

Propriétaires voisins :

Parcelle 238: CLOPATH Barbara

Parcelle 2213: BINOTTO Romano

Parcelle 2214: MAIBACH Alain pr 50/100 et MAIBACH Didier et Jacqueline pr 50/100

Surfaces selon registre foncier :

Parcelle n° 1025

Habitation et garage n°ECA 881	104m ²
Bâtiment n°ECA 1039	16m ²
Jardin	1032m ²
Accès, place privée	50m ²
Total	<u>1202m²</u>

Renseignements divers :

Coordonnées nationales: 2'541'300 et 1'155'015

Altitude de référence: s/chev: = 762.00m

Protection des eaux: Secteur ÜB

Zone: Villas I

Degré de sensibilité au bruit: II (légalisé)

Recensement architectural: Note 0

Servitude: Aucune

La réalisation du projet implique une mise à jour du plan RF

Les propriétaires:

Lausanne, le 6 avril 2017



	<p>Jean-Jacques LEHMANN Ingénieur géomètre breveté Lehmann géomètre SA</p> 	<p>Av. du Temple 19c 1000 LAUSANNE 12 Tél: (021) 653'40'59 E_mail : info@geomatique.ch</p>
---	---	--

