



Réf. communale : **32/2017**  
No CAMAC : **174484**  
Epalinges, le 24.10.2017

## Demande de permis de construire (P)

Compétence **(ME) Municipale Etat**

Parcelle  
**535**

No ECA

Coordonnées (E / N)  
**2'541'500/1'155'325**

**Nature des travaux :** Construction nouvelle  
**Description de l'ouvrage :** Création de deux dessertes forestières au Bois-de-la-Chapelle  
**Situation :** Bois-de-la-Chapelle  
**Note de Recensement Architectural :**  
**Propriétaire(s) :** COMMUNE D'EPALINGES  
**Promettant(s) acquéreur(s) :**  
**Droit(s) distinct(s) et permanent(s) :**  
**Auteur(s) des plans :** Baumann Stefan, bureau technique, commune d'Epalinges  
**Demande de dérogation :**  
**Particularité(s) :** Le projet implique l'abattage d'arbre ou de haie  
L'ouvrage est situé hors des zones à bâtir

**L'enquête publique est ouverte du : 28.10.2017 au 26.11.2017**

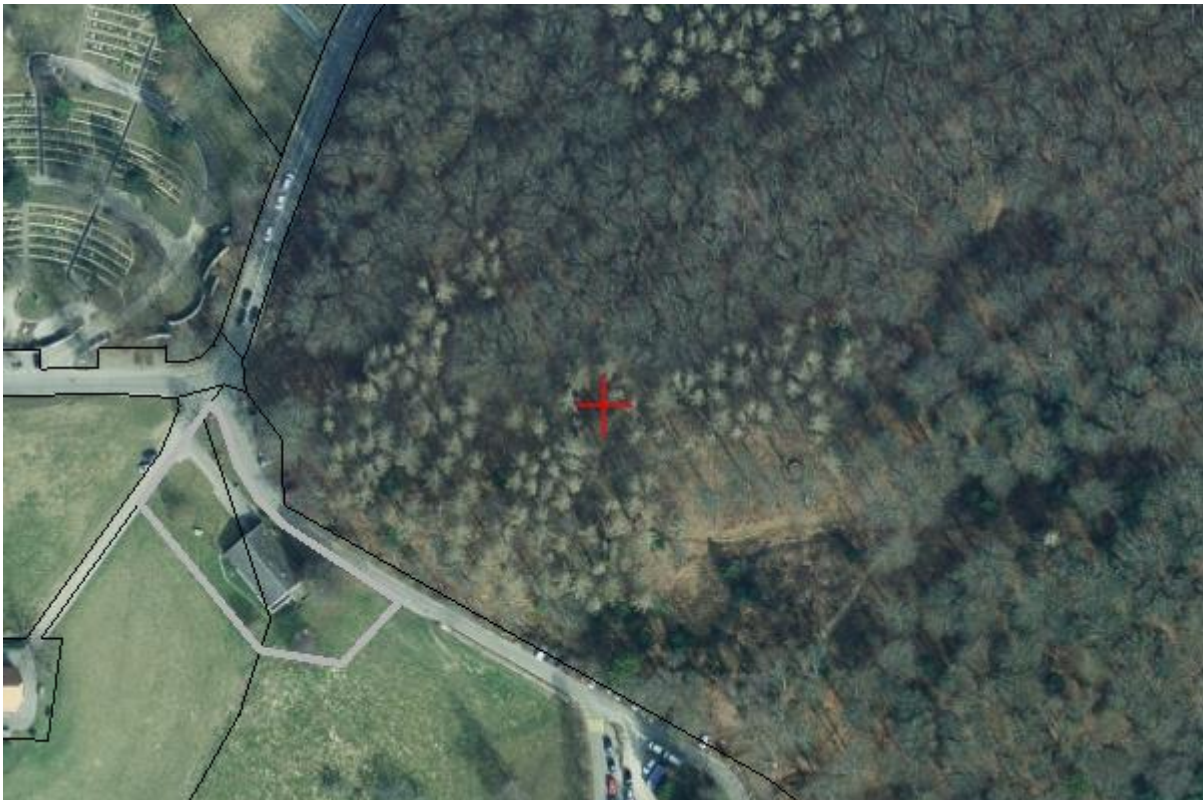

# Commune d'Epalinges

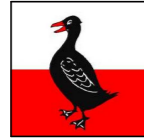

## Le Bois de la Chapelle (parcelle 535)

Situation : Le Bois de la Chapelle  
Echelle : 1:500  
Mensuration : numérique

Coord. moyenne : © 541'500/155'325  
Altitude sur PFP3 n°609 : 797.916 m  
Dossier technique : 315049.620 - JMR

Biens-fonds concernés : parcelle 268: Etat de Vaud  
parcelle 535: Epalinges la Commune

Plan dressé pour enquête :

**Création de deux dessertes forestières au Bois de la Chapelle**

La réalisation du projet implique une mise à jour du plan RF

Sceau de la Municipalité	Les propriétaires:
Epalinges, le 15 août 2017	Le géomètre breveté

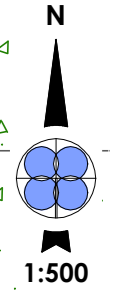
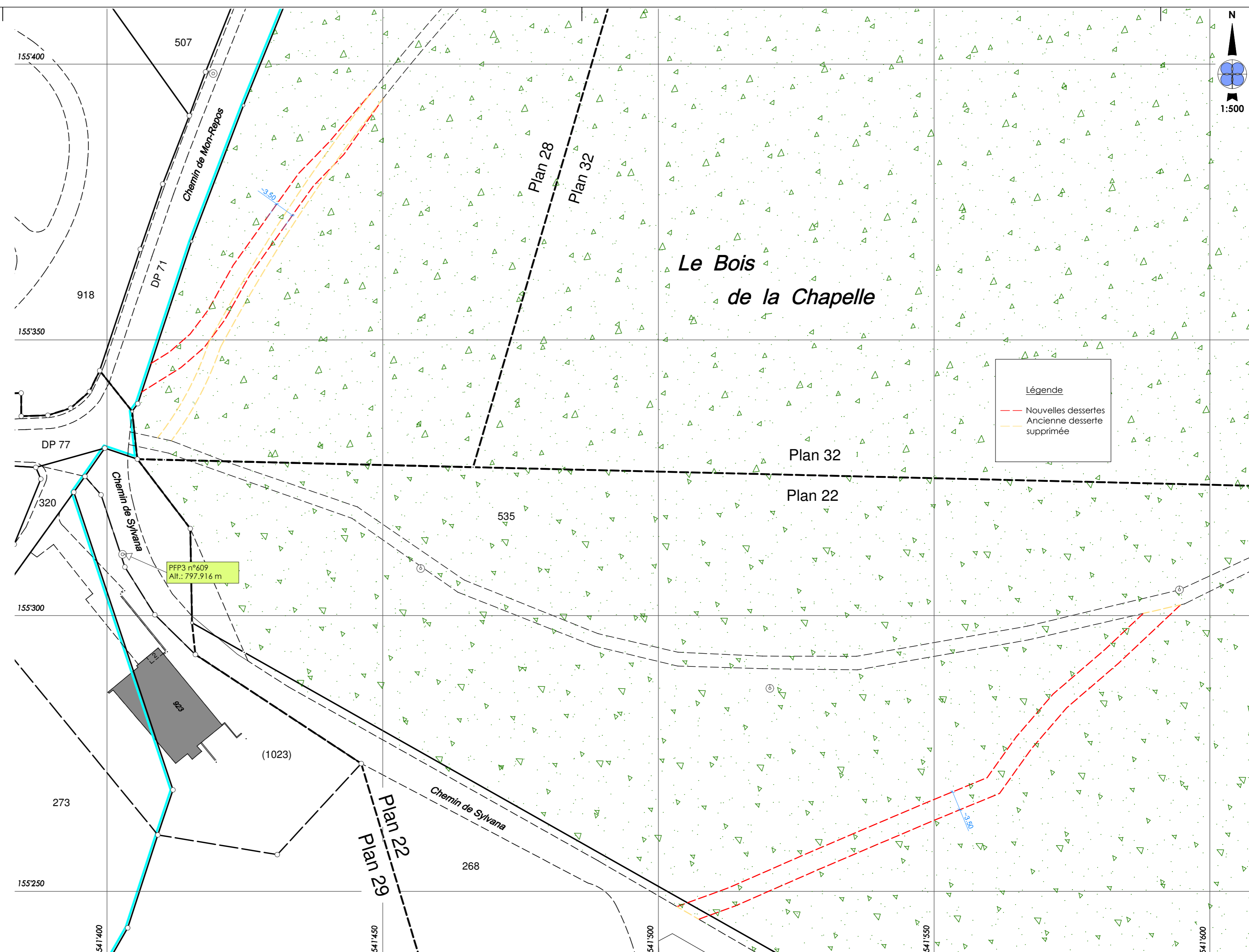

m:\epalinges\lg\315049 - epalinges la commune\620 - devestiture forêt\02 - traitement\enquête bbhn.dwg

**BBHN SA** GÉOMATIQUE • GÉNIE CIVIL • AMÉNAGEMENT DU TERRITOIRE  
Ingénieurs EPF-HES  
Géomètres brevetés

MORGES Avenue de Lonay 17 • 1110 Morges • T. 021 811 40 40  
EPALINGES Rte de la Croix-Blanche 42 • CP 47 • 1066 Epalinges • T. 021 623 13 13

