



Réf. communale : **36/2017**
No CAMAC : **174945**
Epalinges, le: 07.12.2017

Demande de permis de construire (P)

Compétence **(ME) Municipale Etat**

Parcelle
177

No ECA

Coordonnées (E / N)
2'541'140/1'154'790

Nature des travaux : Construction nouvelle
Description de l'ouvrage : Construction d'une villa individuelle et d'un garage pour une voiture.
Situation : Chemin des Planches
Note de Recensement Architectural :
Propriétaire(s) : SALZMANN HOCHREUTINER Rosemarie
Promettant(s) acquéreur(s) :
Droit(s) distinct(s) et permanent(s) :
Auteur(s) des plans : Semenzato Mario Realogis SARL
Demande de dérogation :
Particularité(s) : Le projet implique l'abattage d'arbre ou de haie

L'enquête publique est ouverte du : 13.12.2017 au 18.01.2018

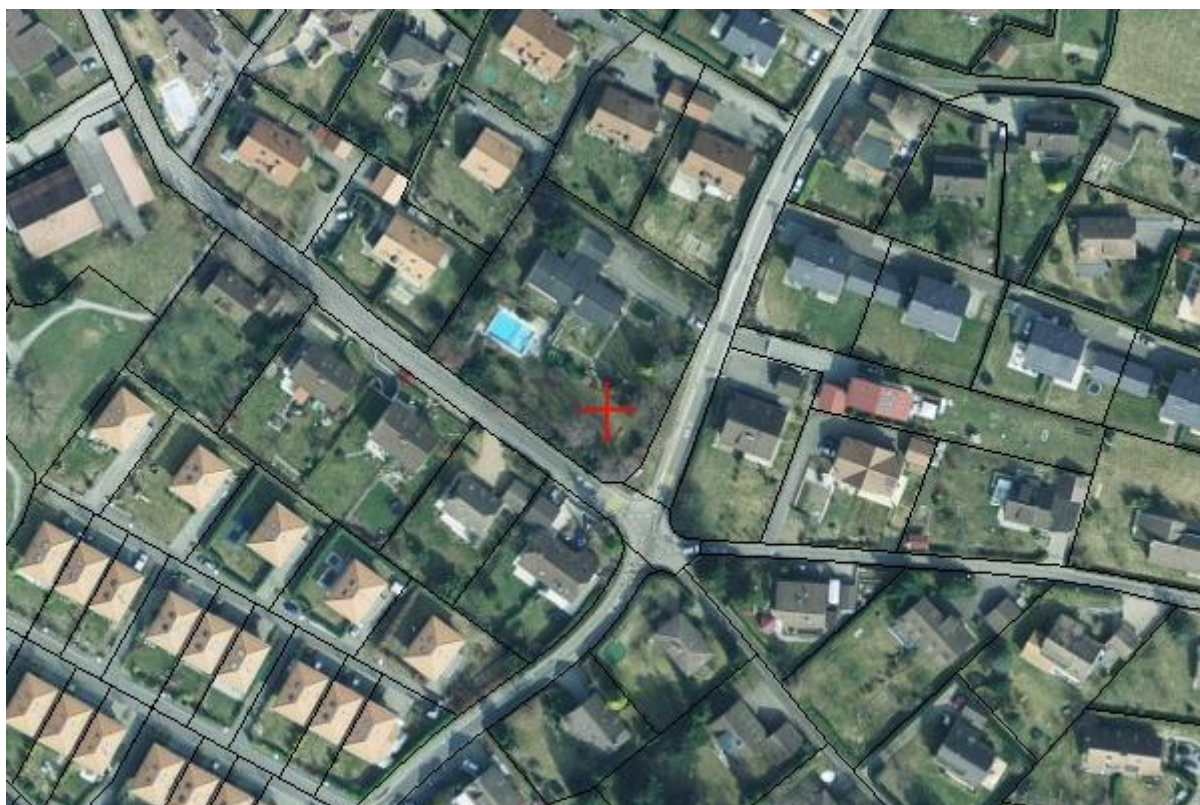

PLAN POUR ENQUETE

COMMUNE D'EPALINGES

Propriété de Mme Rosemarie HOCHREUTINER SALZMANN

Parcelle n°177

Plan 130 / 30

Zone légalisée: zone de villas I

Secteur de protection des eaux: üB

Coordonnées moyennes: 2'541'140 / 1'154'790

Altitude moyenne du terrain: 752 m.

Servitude: --

Mention: --

Degré de sensibilité au bruit: II (légalisé)

Note au recensement architectural: --

Désignation cadastrale de la parcelle 177:

Habitation et garage n° 679 309 m²

Bâtiment n°B39 13 m²

Bâtiment souterrain n°B40 de 13m²

Jardin 2'980 m²

Accès, place privée 193 m²

3'495 m²

Parcelle projetée 2905: ~1'000 m²

PROJET: Construction d'une villa unifamiliale
y.c. construction d'un garage

La propriétaire:

Rosemarie Hochreutiner Salzmann

L'architecte:



Mis à l'enquête au greffe municipal du _____ au _____

L'attestent au nom de la Municipalité

Le Syndic:

Le Secrétaire:

Le géomètre breveté:
Joachim Nicod



1:500

Dossier n° M23'328/TC

Mensuration numérique
Géodonnées © Etat de Vaud



Moudon, le 28 novembre 2017

NPPR INGÉNIEURS ET
GÉOMÈTRES SA
NICOD • PERRIN • PARISOD • REY
Ch. Château-Sec 6 / CP 186 1510 Moudon
Tél. 021 905 15 88 moudon@nppr.ch

