



Réf. communale : **37/2017**  
No CAMAC : **174969**  
Epalinges, le 13.12.2017

## Demande de permis de construire (P)

Compétence **(ME) Municipale Etat**

Parcelle  
**962**

No ECA

Coordonnées (E / N)  
**2540475/1155615**

**Nature des travaux :** Construction nouvelle

**Description de l'ouvrage :** Construction d'une villa individuelle et d'une dépendance (garage et couvert) pour 2 voitures.

**Situation :** chemin de Montéclard 50

**Note de Recensement Architectural :**

**Propriétaire(s) :** CHEVALLEY Christiane

**Promettant(s) acquéreur(s) :** Chevalley Attika et Alain

**Droit(s) distinct(s) et permanent(s) :**

**Auteur(s) des plans :** Semenzato Mario, Realogis Sàrl

**Demande de dérogation :**

**Particularité(s) :** Le projet implique l'abattage d'arbre ou de haie

**L'enquête publique est ouverte du : 20.12.2017 au 18.01.2018**

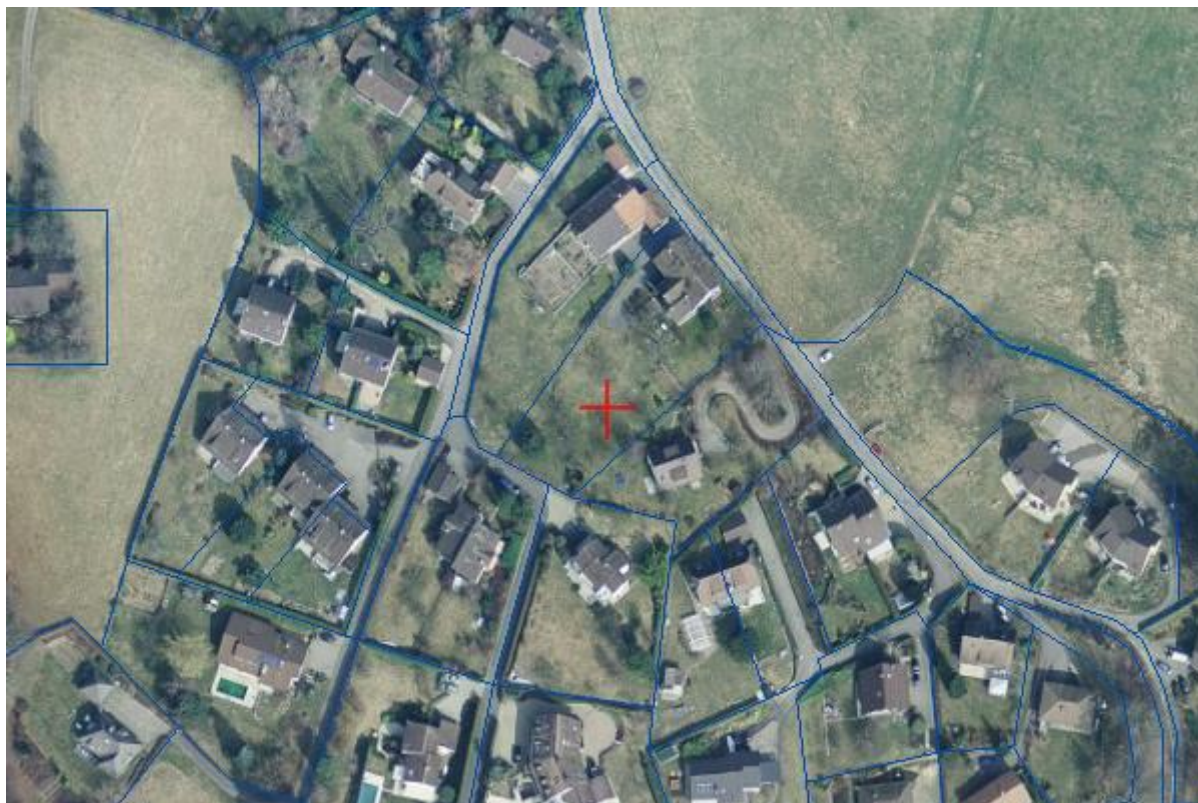

# PLAN POUR ENQUETE

## COMMUNE D'EPALINGES

Propriété de Madame Christiane CHEVALLEY

promis-vendu à Madame et Monsieur Attika et Alain CHEVALLEY

Parcelle n° 962

Plan n° 14

Zone légalisée: zone de villas I

Secteur de protection des eaux: üB

Coordonnées moyennes: 2'540'475 / 1'155'615

Altitude moyenne du terrain: 765 m.

Servitudes: 329'968, canalisations  
336'976, passage et vue  
342'240, canalisations  
407'075, passage



toute la parcelle 962

Désignation cadastrale de la parcelle 962:

Habitation n° 420	165 m <sup>2</sup>
Place-jardin	2'037 m <sup>2</sup>
	<u>2'202 m<sup>2</sup></u>

Mentions: 2014/6206/0, mensuration en cours

Degré de sensibilité au bruit: II

Note au recensement architectural: --

**PROJET: Construction d'une villa unifamiliale, d'un garage et d'un couvert**

La propriétaire:

Les promettant-acquéreurs:

  
A. Chevalley

L'architecte:

Mis à l'enquête au greffe municipal du \_\_\_\_\_ au \_\_\_\_\_

L'attestent au nom de la Municipalité

Le Syndic:

Le Secrétaire:

Le géomètre breveté:  
Joachim Nicod

**1:500**

Dossier n° M23'334/HF

Mensuration graphique  
Géodonnées © Etat de Vaud



Moudon, le 28 novembre 2017

**NPPR** INGÉNIEURS ET  
GÉOMÈTRES SA  
NICOD - PERRIN - PARISOD - REY  
Ch. Château-Sec 6 / CP 186 1510 Moudon  
Tél. 021 905 15 88 moudon@nppr.ch



**Remarque:** - La réalisation du projet implique une mise à jour du plan du Registre Foncier

**Note:** - Les écoulements d'eau claire et d'eau usée doivent être contrôlés avant d'exécuter les raccordements au bâtiment projeté.