

AVIS D'ABATTAGE

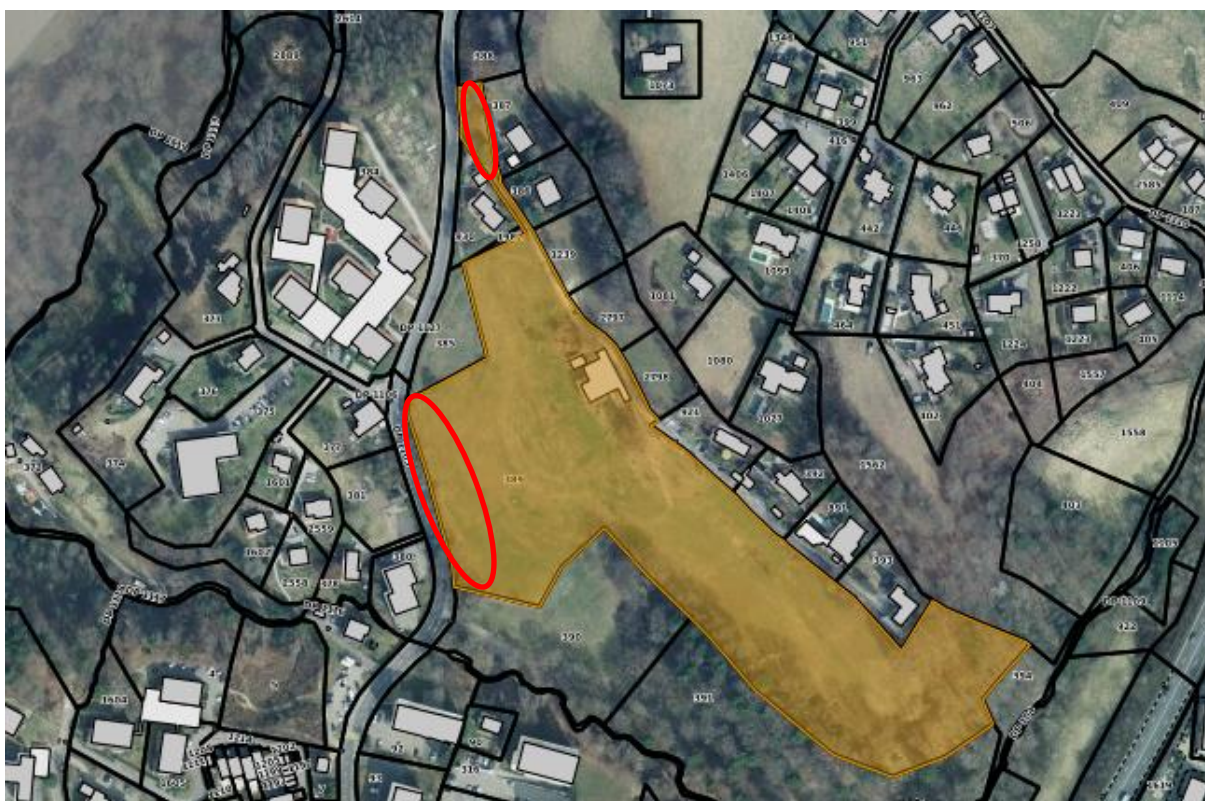

L'avis est affiché du **11.04.2017** *au* **01.05.2017**

Adresse	Ch. de Florimont 6
N° Parcelle	389
Propriétaire(s)	Mme Simone Pache
Genre d'arbres	5 frênes, 2 chênes, 1 épicéa et 5 acacia
Motif de la requête	Arbres malades
Compensation	chêne, érable ou hêtre



Toutes interventions ou oppositions sont à signaler par écrit à : Service technique, Pl. de la Croix-Blanche 1, 1066 Epalinges d'ici au : **01.05.2017**