

Cloture à réaliser à neuf sur limite de propriété à la charge de Dom Immobilier

mise en état de la cloture à la charge de Dom Immobilier

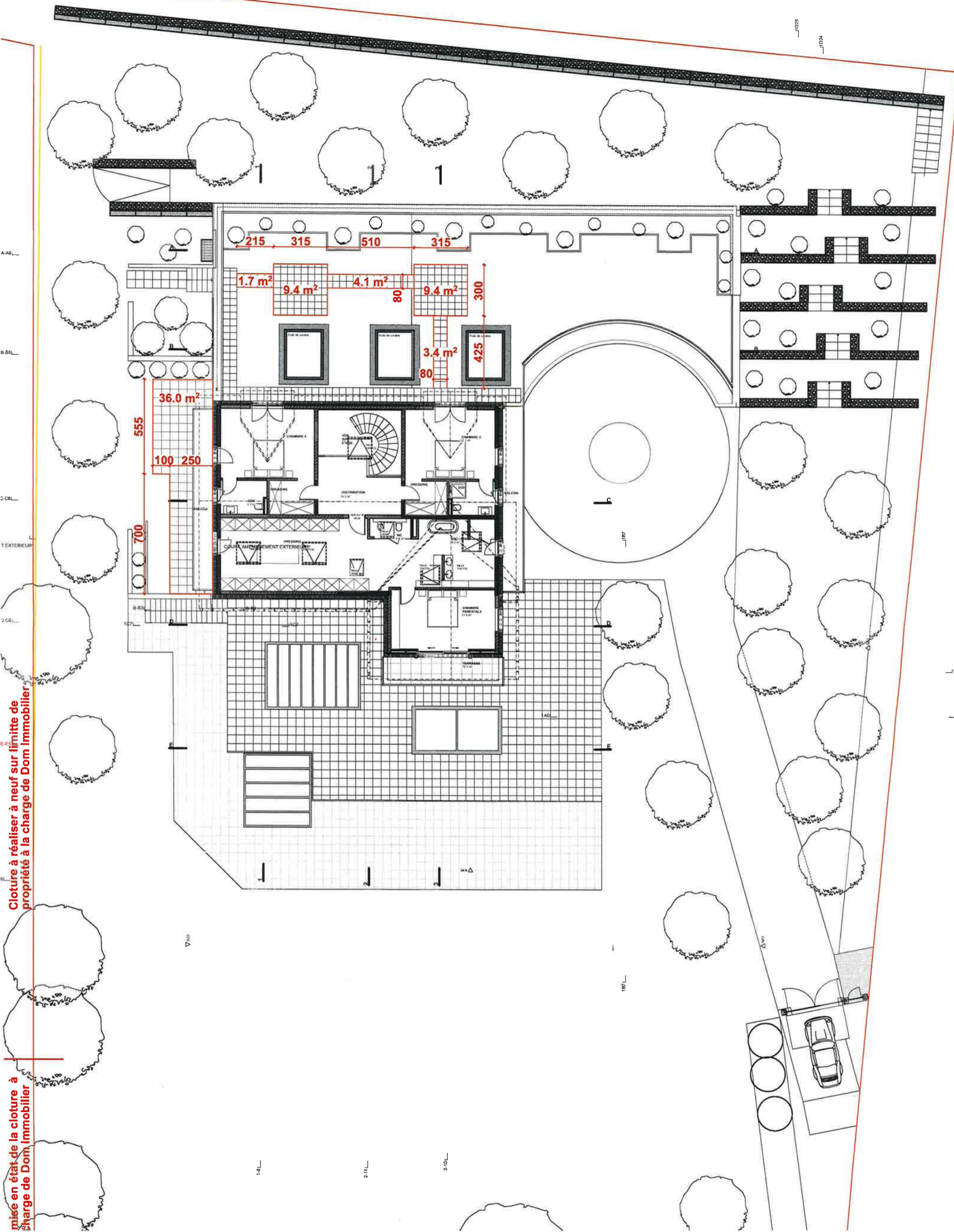

E_08	CREATION DE NOUVELLES TERRASSES A L'OUEST ET AU NORD			
	Route du village 16 à Epalinges - Propriété de Dom Immobilier			
EXE	Plan mise à l'enquête			Parcelle 645
Numéro 4	Dess FC	Dim A3	Date 09.02.2026	



atelier d'architecture
d.arni & i.dominguez sarl
avenue du chêne 3 - 1170 aubonne
021 - 807 - 23 - 27
aubonne @ arni - dominguez.ch

LA PROPRIETAIRE : 

LES ARCHITECTES : 