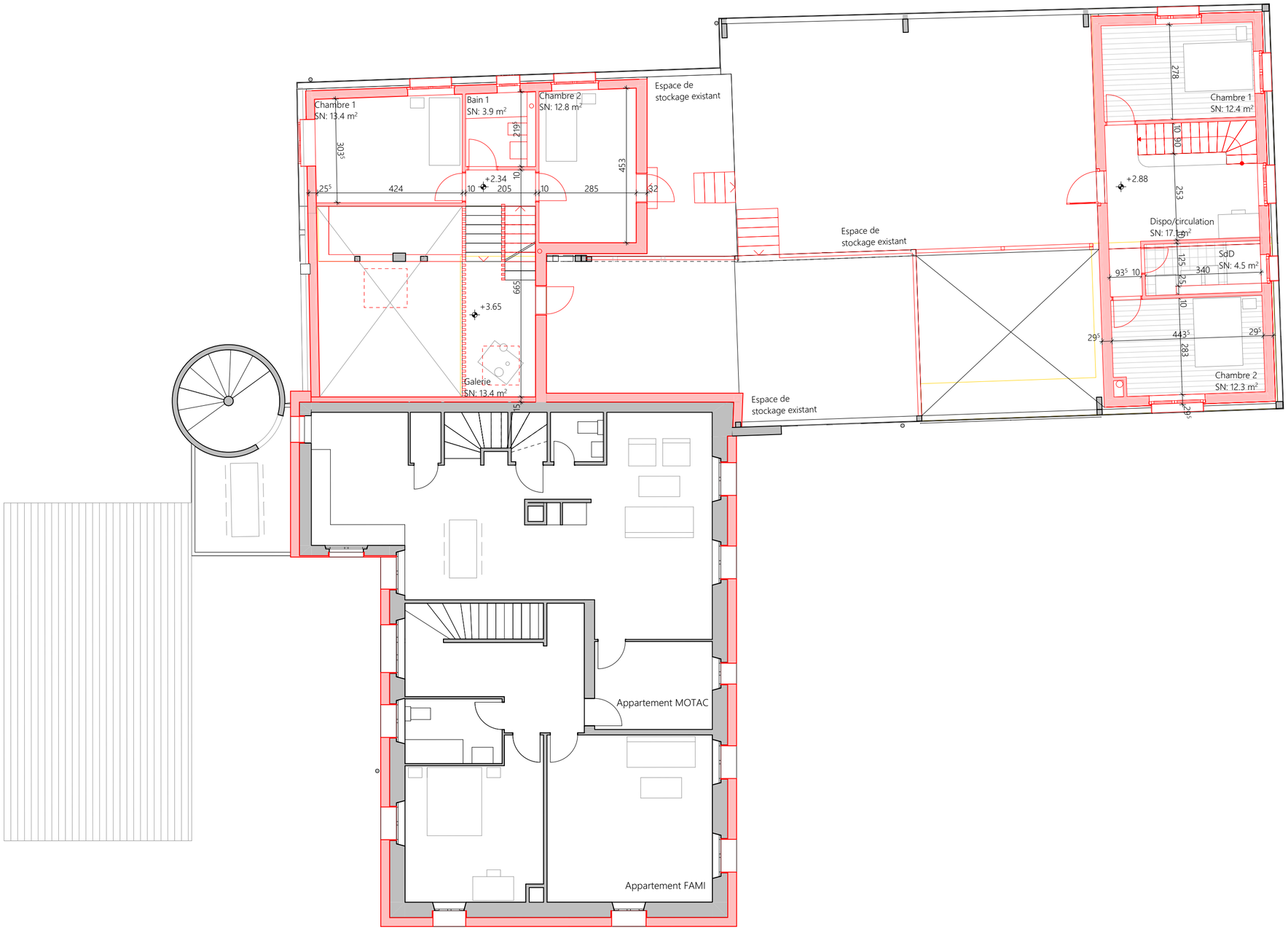

PROJET

Assainissement énergétique d'un bâtiment existant. Création de 2 appartements dans une grange.
Parcelle 634
Ch. de la Girarde 59 - Epalinges

SIGNATURES

LES COPROPRIETAIRES
Fabienne Bride
Baptiste Wenger
Milène Zimmerli
Gian-Luca Ponzetta
Valentina San Martin

L'ARCHITECTE
Baptiste Wenger
Av. de Cour 52 - 1007 Lausanne
079 565 77 17 | baptiste.wenger@ikmail.com

L'AUTORITE COMPETENTE

MISE A L'ENQUETE
N°CAMAC: 247495
002.05_PLAN 1ER ETAGE
02.04.2026 | 1:100
± 0.00 = 834.68