

Commune d'Épalinges

Situation: Le Grand Chemin 50
 Echelle: 1:500
 Mensuration: numérique

Coord. moyenne: 2'541'924 / 1'155'753
 Altitude de référence: 806.055 m sur PFP3 n°712
 Dossier technique: 315049.015 - CB/RCH

Propriétaire: Epalinges la Commune

Parcelle n°: 1626

Bâtiment scolaire n°234	234 m ²
Trottoir, place piétonnière	157 m ²
Accès, place privé	388 m ²
Jardin	2'332 m ²
Champ, pré, pâturage	1'362 m ²
Forêt	7'173 m ²
	11'646 m²

Affectation: Zone de verdure
 Limite des constructions au DP: approuvée le 04.11.2019
 Recensement architectural: ECA 1702 : note 0
 Degré de sensibilité au bruit: II
 Secteur de protection des eaux: ÜB

Plan dressé pour enquête:

Pose provisoire de containers scolaires - classe d'appui

La réalisation du projet implique une mise à jour du plan RF

Sceau de la Municipalité	Le propriétaire   Epalinges, le 4 mai 2026 Le géomètre breveté Michaël Ducret 
--------------------------	--

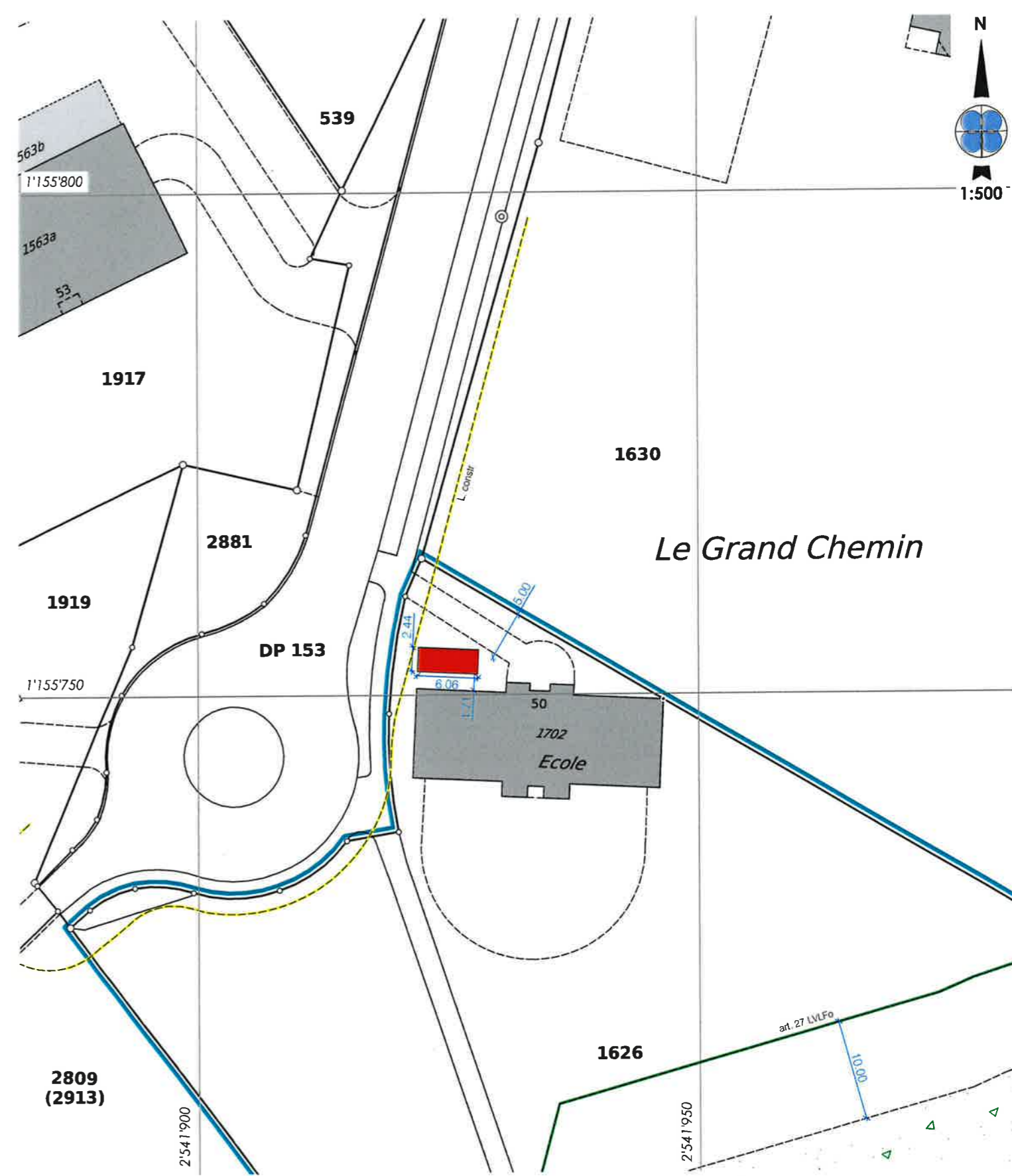

Servitudes existantes

329690	C	Passage à pied et pour tout véhicules ID.2003/6742
448851	C	Zone/quartier : restriction de bâtir ID.2003/6228
477420	C	Canalisation(s) téléphonique ID.2006/946
478291	C	Canalisation(s) Collecteur d'égouts ID.2006/962
2011/2170	C	Canalisation(s) quelconques ID.2011/1294
2014/1750	C	Passage à pied et pour tous véhicules ID.2014/1750
2016/6477	C	Canalisation(s) d'eau et borne hydrante ID.2016/3058

Légende

	Container
---	-----------

Propriétaires voisins

1630	Retraite Populaires, Lausanne
2809	Lausanne la Commune
(2913)	Epalinges la Commune

s:\epalinges\g\315049 - epalinges la commune\015 - container chaugand_grand chemin\03_traitement\20260504_bbhn_enquete.dwg