

AVIS D'ABATTAGE

L'avis est affiché du **18.06.2026** au **17.07.2026**

Adresse :	Route du Village 23
N° Parcelle :	958
Propriétaire(s) :	Ariane Mellina
Genre d'arbres :	1 Épicéa
Motif de la requête :	1 arbre sénéscent et à risque
Compensation :	1 arbre majeur

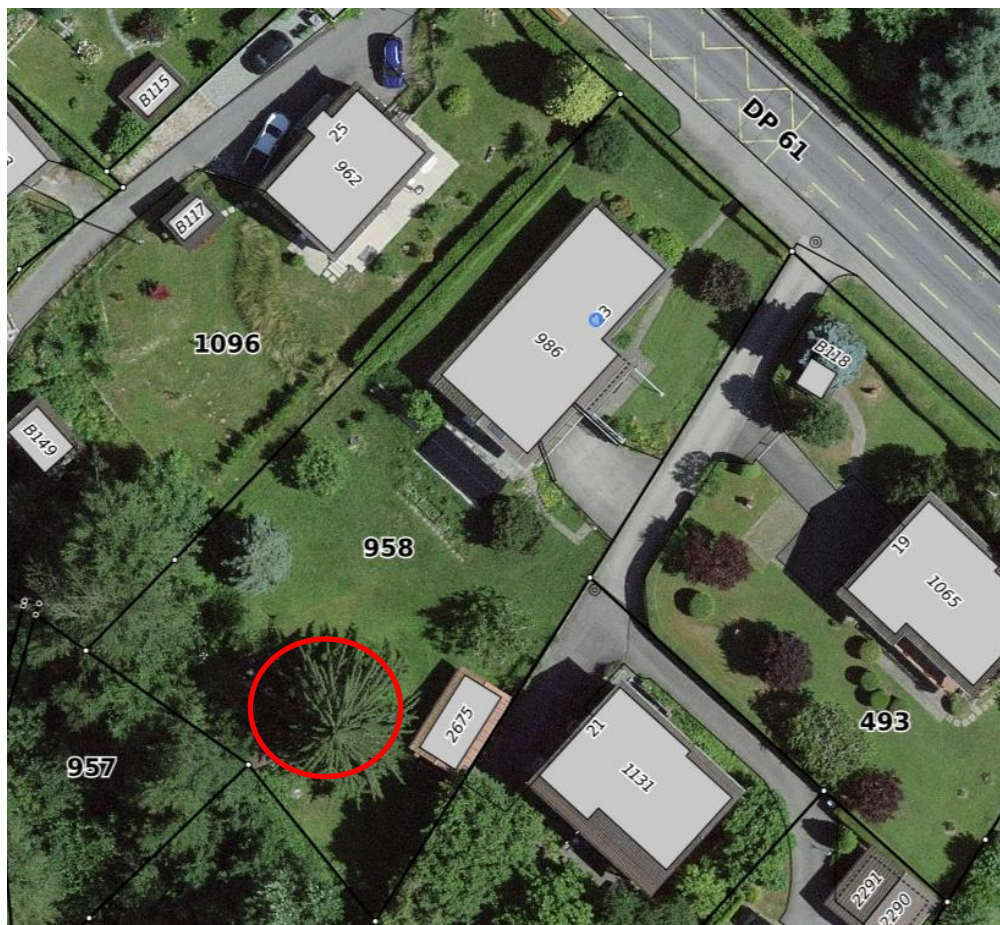

Toutes interventions ou oppositions sont à signaler par écrit à : Service travaux et environnement, Ch. du Bois-de-la-Chapelle 3, 1066 Épalinges d'ici au : **17.07.2026**