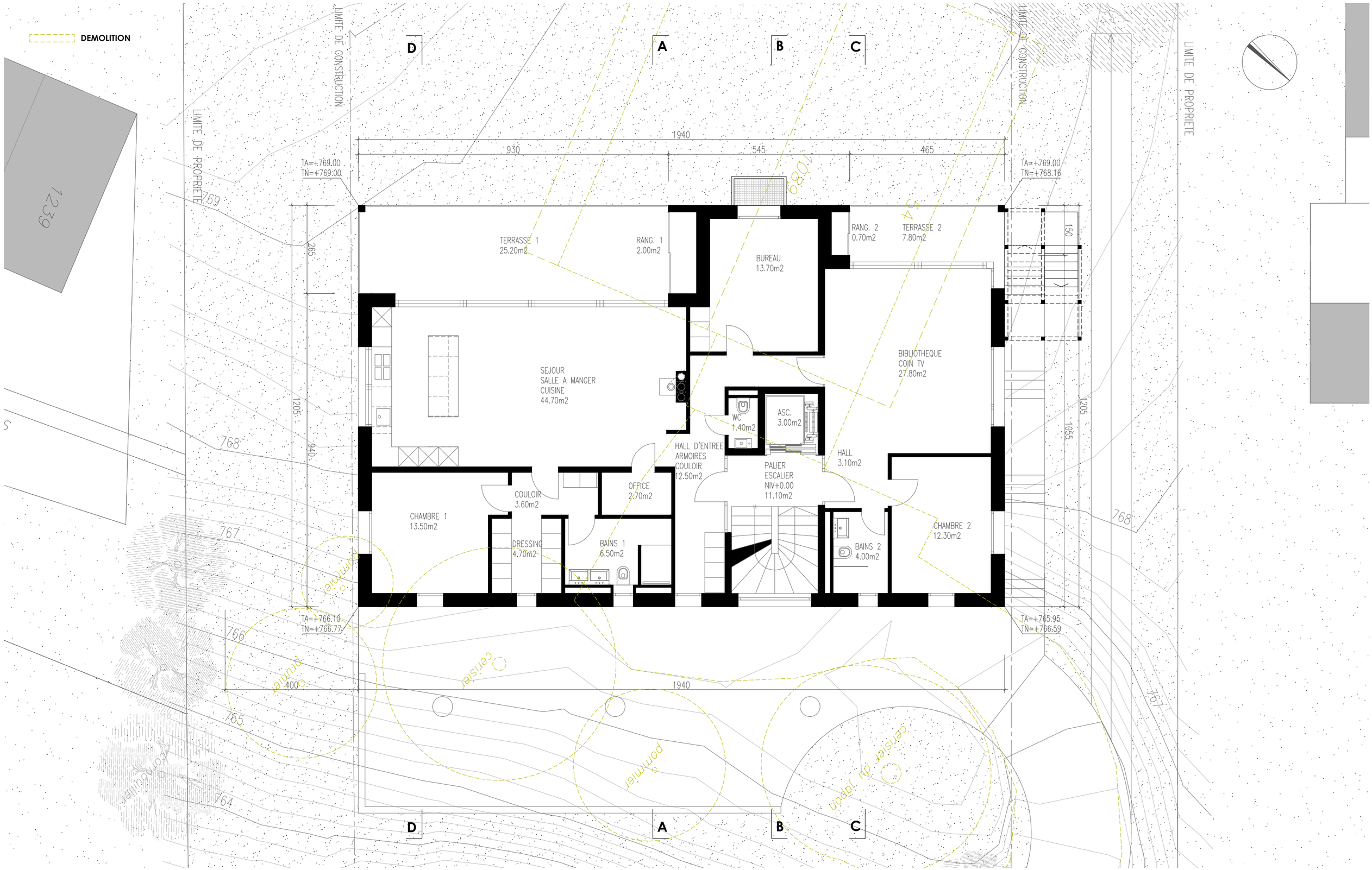

MartialMeylanArchitecte sia
info@meylan-architecte.ch
M +41 79 352 16 08
T +41 21 729 71 41
www.meylan-architecte.ch
Chemin de la Farandole 8
1052 Le Mont-sur-Lausanne

PROPRIETE DE M. FELIX SCHMIDT ET DE MME GENEVIEVE CARDINET SCHMIDT

PARCELLE N° 506 - CHEMIN DE MONTECLARD 54 - 1066 EPALINGES

DEMOLITION DU BATIMENT ECA N°1089 ET CONSTRUCTION D'UNE VILLA DE DEUX LOGEMENTS

REZ-DE-CHAUSSEE

DOSSIER D'ENQUETE

25.101 SCH

DATE :	**27.04.2026**
ECHELLE :	**1/100**
DESSINE PAR :	**M.M.**
DATE MODIF.:	**-**

LES PROPRIETAIRES :

L'ARCHITECTE :